

18 ottobre

14.30 **Apertura del corso**
Fabrizio Bianchi, Cecilia Berni

14.50 SESSIONE I

Le Mucopolisaccaridosi

Moderatore: **Lucia Golin**

Il punto di vista del:

15.00 **Genetista**
Sabrina Giglio

15.30 **Neurologo**
Antonio Federico

16.00 **Pediatra**
Paolo Balestri

16.30 **Neurochirurgo**
Flavio Giordano

17.00 **Pausa caffè**

17.20 **Ortopedico**
Vito Pavone

17.50 **Le Mucopolisaccaridosi: la terapia**
Maria Alice Donati, Elena Procopio

18.20 **Domande agli esperti**

20.30 **Cena**



19 ottobre

09.00 SESSIONE II

La Trisomia 21

Moderatore: **Pier Luigi Vasarri**

Il punto di vista del:

09.10 **Epidemiologo**
Alessio Coi, Michele Santoro

09.40 **Genetista**
Sebastiano Bianca

10.10 **Pediatra**
Elisabetta Lapi

10.40 **Psicoterapeuta**
Alessandra Guarino Amato

11.10 **Pausa caffè**

11.30 **Trisomia 21: la diagnosi prenatale**
Ettore Cariati

12.00 **Trisomia 21: la terapia**
Guido Cocchi

12.30 **Trisomia 21: dalla nascita all'età adulta, strade
volte all'autonomia**
Antonella Falugiani

13.00 **Domande agli esperti**

13.30 **Conclusioni**
Anna Pierini

13.40 **Consegna dei questionari ECM**



Quota di iscrizione

Referenti segnalatori e referenti aziendali del RTDC:

€ 85,00 (IVA inclusa) che comprendono:

- ristorazione congressuale
- pernottamento
- attestato di partecipazione e materiale didattico

Medici e biologi specializzandi, personale infermieristico e ostetrico:

Partecipazione gratuita al corso. Sono esclusi la cena ed il pernottamento. Verrà fornito il materiale didattico.

Altri partecipanti: € 85,00 (IVA inclusa) che comprendono:

- pause caffè
- attestato di partecipazione e materiale didattico

Modalità di pagamento

Il pagamento dovrà essere effettuato almeno entro il **30 settembre 2018** attraverso bonifico bancario sul c/c n. 1024, intestato alla Fondazione G. Monasterio, Banca Nazionale del Lavoro (BNL) Agenzia CNR, Via Moruzzi, 1 - Pisa.

Codice IBAN: IT20R0100514003000000001024
Causale del bonifico: Iscrizione Corso RTDC 2017

Il modulo per iscriversi è disponibile al seguente link: <http://www.rtdc.it/attivita.htm>

Corso accreditato con 8 crediti ECM per medici, biologi, infermieri, ostetriche ed altro personale laureato.

Paolo Balestri

Pediatria, AOU Senese

Cecilia Berni

P.O. Sviluppo assistenza materno infantile e malattie rare e genetiche,
Direzione Diritti cittadinanza e coesione sociale, Regione Toscana (FI)

Sebastiano Bianca

Genetica Medica ARNAS Garibaldi-Nesima (CT)

Fabrizio Bianchi

Epidemiologia ambientale e Registri di patologia,
IFC-CNR/ Fondazione Toscana "Gabriele Monasterio" (PI)

Ettore Cariati

Coordinatore attività di diagnostica prenatale e gravidanza a rischio,
Azienda USL Centro Toscana (FI)

Guido Cocchi

Responsabile Struttura semplice Assistenza neonatologica: Sezione nido
ed area parto, Policlinico Sant'Orsola Malpighi (BO)

Alessio Coi

Epidemiologia ambientale e Registri di patologia,
IFC-CNR/ Fondazione Toscana "Gabriele Monasterio" (PI)

Maria Alice Donati

UO Malattie metaboliche, AOU Meyer (FI)

Antonella Falugiani

Presidente Associazione Trisomia 21 Onlus (FI)

Antonio Federico

UO Clinica Neurologica e Malattie Neurometaboliche, AOU Senese

Sabrina Rita Giglio

SOD complessa di genetica medica, AOU Meyer (FI)

Flavio Giordano

Responsabile Unità semplice SOSA Neurochirurgia funzionale e
dell'epilessia e del Centro Spina Bifida, AOU Meyer (FI)

Lucia Golin

Ginecologia, Nuovo Ospedale Santo Stefano (PO)

Alessandra Guarino Amato

Pediatra - Psicoterapeuta, AOU Meyer (FI)

Elisabetta Lapi

Consulente c/o Associazione Trisomia 21 Onlus (FI)

Anna Pierini

Epidemiologia ambientale e Registri di patologia,
IFC-CNR/ Fondazione Toscana "Gabriele Monasterio" (PI)

Vito Pavone

Clinica ortopedica, AO Vittorio Emanuele Ferrarotto Santo Bambino,
Università degli Studi di Catania

Elena Procopio

UO Malattie metaboliche, AOU Meyer (FI)

Michele Santoro

Epidemiologia ambientale e Registri di patologia,
IFC-CNR/ Fondazione Toscana "Gabriele Monasterio" (PI)

Pier Luigi Vasarri

Direttore S.O.C. Pediatria Neonatologia/TIN, Nuovo Ospedale Santo
Stefano, (PO)

**Comitato Scientifico**

Segreteria del Registro Toscano Difetti Congeniti

Segreteria Scientifica

Fabrizio Bianchi, Ettore Cariati, Anna Pierini,
Renato Scarinci

Segreteria Organizzativa

Maria Cristina Imiotti, Sonia Marrucci

Fondazione Toscana Gabriele Monasterio/Istituto Fisiologia Clinica CNR, Pisa

tel 050 3152110 fax 050 3152570

e-mail: segreteria@rtcd.it



www.regione.toscana.it/sst

Editing: Sonia Marrucci, Fondazione Toscana Gabriele Monasterio, Pisa



REGISTRO
TOSCANO
DIFETTI
CONGENITI

**Malformazioni Congenite
dalla Diagnosi Prenatale
alla Terapia Postnatale**

**Le Mucopolisaccaridosi
La Trisomia 21**

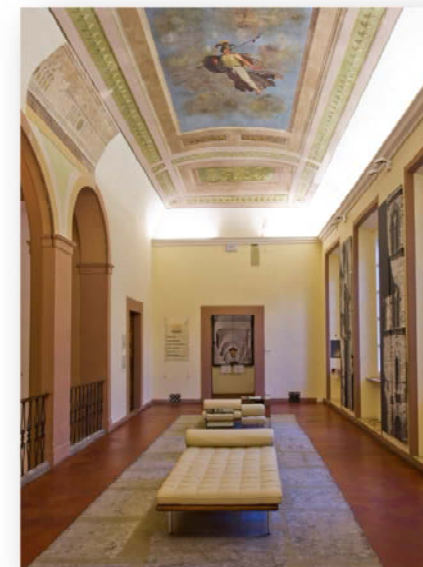

**18-19
ottobre
2018**

**Palazzo delle Professioni
via Pugliesi 26, Prato**

<http://www.palazzodelleprofessioniprato.it/>

